住まいをお探しの方へ
～安心・快適な住まいは確かな情報から～

住まい探しの相談窓口 ハンドブック

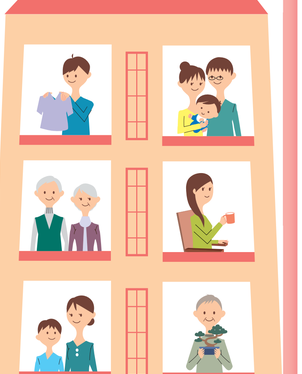

Osaka あんしん住まい推進協議会

※パンフレットに掲載されている内容は、令和三年2月現在のものですので、最新の情報については、本協議会のホームページなどをご確認ください。

府営住宅・市町営住宅のご案内

住宅に困窮する低額所得者に対して低廉な家賃で供給する住宅です。

・高齢者、障がい者、子育て世帯などの方を対象とした募集や高齢者向け住宅（シルバーハウジング）、車椅子常用世帯向け住宅の募集もあります。詳しくは、下記の各窓口（お問合せ先）までお問合せください。

※なお、中堅所得のファミリー向けの特定公共賃貸住宅の募集もあります。

大阪府営住宅の窓口（お問合せ先）のご案内

管理地区	窓口（お問合せ先）	電話番号（代表）
豊中市・池田市・吹田市・箕面市	大阪府住宅供給公社・大阪ガスセキュリティサービス株式会社共同体（千里管理センター）	06-6833-6942
高槻市・茨木市・摂津市・島本町	株式会社東急コミュニティー（高槻管理センター）	072-685-1092
岸和田市・泉大津市・貝塚市・泉佐野市・和泉市・高石市・泉南市・阪南市・泉問町・熊取町・田尻町・岬町	株式会社東急コミュニティー（泉大津管理センター）	0725-28-0002
堺市南区（泉北ニュータウン）	大阪府住宅供給公社・日本総合住宅株式会社大阪支社共同体（泉北ニュータウン管理センター）	072-343-5561
大阪市・八尾市・松原市・柏原市・羽曳野市・藤井寺市・富田林市・河内長野市・大阪狭山市	株式会社東急コミュニティー（藤井寺管理センター）	072-930-1093
堺市（南区を除く）	株式会社東急コミュニティー（堺東管理センター）	072-221-1083
守口市・寝屋川市・門真市	日本住宅株式会社（寝屋川管理センター）	072-812-2860
枚方市・大東市・四條畷市・交野市（村野住宅・大東阪東住宅・ペア大東阪東住宅を除く）	近鉄住宅管理株式会社（枚方管理センター）	072-861-1091
東大阪市（大東阪東住宅を除く）	近鉄住宅管理株式会社（布施管理センター）	06-6789-0321
大東阪東住宅・ペア大東阪東住宅	日本管財株式会社（大東阪東管理センター）	072-800-6141
村野住宅	日本管財株式会社（村野管理センター）	072-807-6755

・管理地区・窓口・電話番号等については、予告なく変更になる場合があますので予めご了承ください。
・最新の情報及び詳細については、大阪府ホームページから「大阪府営住宅の指定管理者」で検索してください。
・大阪市内に所在する府営住宅（建替えなどの事業中の住宅※を除く）につきましては、平成27年6月1日に大阪市へ移管し、大阪市営住宅となりました。
なお、大阪市営住宅の窓口は、市町営住宅のご案内をご覧ください。 ※建替えなどの事業中の住宅は事業の完了後に大阪市へ移管する予定です。

各市町営住宅の窓口（お問合せ先）のご案内

市町名	市町営住宅の窓口（お問合せ先）	電話番号（代表）
大阪市	大阪市住まい公社 管理課 募集担当	06-6882-7024
堺市	住宅部 住宅管理課・住宅改良課	072-233-1101
豊中市	豊中市営住宅募集・管理センター	06-6858-2395
池田市	池田市営住宅管理センター	072-754-2050
箕面市	箕面市営住宅管理センター	072-734-7771
吹田市	都市計画部 住宅政策室	06-6384-1231
茨木市	建設部 建築課	072-622-8121
摂津市	総務部 資産活用課	06-6383-1111
高槻市	都市創造部 住宅課	072-674-7525
島本町	都市創造部 都市計画課	075-961-5151
能勢町	環境創造部 地域整備課	072-734-0001
豊能町	都市建設部 都市計画課	072-739-0001
東大阪市	東大阪市営住宅管理センター 東大阪市営北蛍草・花木住宅管理センター	06-6788-8001 06-6782-2000
枚方市	総務部 総務管理室（財産管理担当）	072-841-1221
寝屋川市	まちづくり推進部 まちづくり推進課	072-824-1181
交野市	都市計画部 都市計画課	072-892-0121
守口市	都市整備部 住宅まちづくり課	06-6992-1221
門真市	まちづくり部 都市政策課	06-6902-1231
大東市	街づくり部 都市整備室 建築課	072-872-2181
八尾市	八尾市営住宅管理センター	072-924-3858
藤井寺市	都市整備部 都市計画課	072-939-1111
松原市	都市整備部 建築住宅課	072-334-1550
羽曳野市	都市開発部 建築住宅課	072-958-1111
富田林市	産業未来づくり部 住宅政策課	0721-25-1000
河内長野市	都市づくり部 都市計画課	0721-53-1111
高石市	土木部 建築住宅課	072-265-1001
泉大津市	都市政策部 建築住宅課	0725-33-1131
和泉市	都市デザイン部 建築住宅政策担当	0725-41-1551
岸和田市	まちづくり推進部 住宅政策課	072-423-2121
貝塚市	都市整備部 建築住宅課	072-423-2151
泉佐野市	都市整備部 建築住宅課	072-447-8123
泉南市	都市整備部 住宅公園課	072-483-9972
忠岡町	産業未来づくり部 建設課	0725-22-1122
熊取町	都市整備部 まちづくり計画課	072-452-1001
田尻町	事業部 都市みどり課	072-466-1000
岬町	都市整備部 建築課	072-492-2736

・電話番号は、代表となっておりますので、市町営住宅の各窓口（お問合せ先）の所属名を お伝えください。
また、窓口・電話番号等については、予告なく変更になる場合がありますので予めご了承ください。
なお、組織変更等により記載の窓口がない場合には、「市町営住宅の担当窓口」とお伝えください。原則として、当該市町内が対象です。

府営住宅／市町営住宅

UR（都市再生機構）、住宅供給公社賃貸住宅／あんぜん・あんしん賃貸等のご案内

UR（都市再生機構）、住宅供給公社賃貸住宅の窓口と連絡先のご案内

主に中堅所得者向けの住宅で、一定の条件を満たす方などなどでもご入居いただけます。

・単身向けからファミリー向けまで、いろいろなバリエーションがあります。
・高齢者、障がい者、子育て世帯向けの住宅もあります。
・UR賃貸住宅については、保証人は不要です。
・公社賃貸住宅では、保証人に代わる家賃債務保証制度が利用できる場合もあります。
詳しくは住宅供給公社の各窓口へお問合せください。
・入居条件及び認能の間取りの詳細については、ホームページ又は下記の各窓口へお問合せください。
・お問合せ窓口、営業時間、電話番号、URL（ホームページ）は、予告なく変更になる場合がありますので予め必ご了承ください。
・最新の情報及び詳細については、ホームページに掲載しております。

申込みにあたっては、ホームページ又は下記窓口へお問合せください。

■UR（都市再生機構）西日本支社

URL賃貸 関西　検索

詳しくはホームページへ！
https://www.ur-net.go.jp/chintai/kansai/
空室情報のお問合せ
0120-23-3456（営業時間9:30～19:00、定休12/29～1/3）

お問合せ窓口	営業時間	電話番号
URパ梅田営業センター	9:30～19:00（定休 12/29～1/3）	06-6346-3456
URあこ営営業センター	9:30～17:40（定休 12/29～1/3）	06-6968-8298
URなんば営業センター	9:30～19:00（定休 水曜日・12/29～1/3）	06-6636-2903
URＪＲ天満営業センター	9:30～19:00（定休 水曜日・12/29～1/3）	06-6624-2281
UR千里営業センター	9:30～18:00（定休 水曜日・12/29～1/3）	06-6871-0612
UR枚方営業センター	10:00～19:00（定休 水曜日・12/29～1/3）	072-861-5355
UR高槻営業センター	10:00～17:00（定休 水曜日・12/29～1/3）	072-686-5533
UR泉北営業センター	9:30～18:00（定休 水曜日・12/29～1/3）	072-290-6900

■大阪府住宅供給公社

大阪府公社　検索

詳しくはホームページへ！ http://www.osaka-kousha.or.jp

お問合せ窓口	窓口営業時間	電話番号
北河募集カウンター	9:00～17:45	06-6203-5454 電話受付時間 9:00～20:00 ※土日祝 9:00～17:45 ※休業日 12/29～1/3
千里募集カウンター	9:00～19:30	
泉北募集カウンター	9:00～17:45	

■大阪府住宅供給公社（大阪府住宅供給公社）

大阪府住まい公社　検索

営業時間　平日・土曜 9:00～19:00（火曜日は17:30まで）
日曜・祝日 10:00～17:00
年中無休（12/29～1/3～部除く）
※受付場所は、毎日・時間により異なります。

詳しくはホームページへ！ http://www.osaka-jk.or.jp

お問合せ窓口	受付場所	電話番号
管理課 募集担当	住まい情報センター 5F又は4F	06-6882-9000

あんぜん・あんしん賃貸検索システムのご案内

○あんぜん・あんしん賃貸検索システムとは・・・
高齢者、低額所得者、障がい者、外国人、子育て世帯などの入居を拒まない民間賃貸住宅（「あんぜん・あんしん賃貸住宅」）と、その仲介を行う不動産事業者（協力店）、「居住支援法人」などの情報を提供しています。

○特色
① 2つの検索方法があります。
・地図上で住宅の検索ができる「地図検索」・家賃や地域など、お好みの条件で検索できる「条件検索」
② 入居手続きなどに不安がある方も、居住支援法人等のサポートが受けられるので、安心です。

[あんぜん・あんしん賃貸検索システムホームページ]
http://www.pref.osaka.lg.jp/jumachi/anzin/
（お問合せ窓口）大阪府住宅まちづくり部都市居住課　06-6210-9707

あんぜん・あんしん賃貸　検索

セーフティネット住宅情報提供システムのご案内

全国の高齢者、低額所得者、障がい者、外国人、子育て世帯などの入居を拒まない民間賃貸住宅（「セーフティネット住宅」）の情報が検索できます。

【セーフティネット住宅情報提供システムホームページ】
https://www.safetynet-jutaku.jp/guest/index.php

セーフティネット住宅　検索

UR（都市再生機構）、住宅供給公社賃貸住宅／あんぜん・あんしん賃貸／セーフティネット住宅

居住支援法人のご案内（1）

居住支援法人とは、高齢者、障がい者などの住宅確保要配慮者の民間賃貸住宅への入居に関する情報提供・相談や、見守り等の生活支援などの居住支援を行う法人です。住まいが見つからない方は、支援内容・主な支援できる属性をご覧の上、下記までお問い合わせください。

※令和2年1月時点

	居住支援法人名	電話番号	活動地域	支援内容	主な支援できる属性
001	(NPO)生活支援機構ALL	06-6634-0874	府内全域	入・生・退	高・障・子・低・外
002	★(NPO)大阪市市民生活支援センター	06-6715-1588	府内全域	入・生・退	高・障・子・低・外
003	(一社)大阪希望館	06-6358-0705	大阪市(北)・豊中市	入・生	高・障・低
004	(社福)岸和田市社会福祉協議会	072-437-8854	岸和田	入・生	高・障・子・低・外
006	(NPO)南河岡地域活動協議会	06-6582-4277	大阪市	入・生・退	高・障・子・低・外
007	(一財)ヒューマンライフ協会	06-6563-1158	大阪市(西成)	入・生	高・障・子・低・外
008	(NPO)ゆうかり	06-6916-7230	大阪市・豊中・摂津・守口・枚方・大東・門真・四條畷・東大阪	入・生・退	高・障・子・低・外
010	(NPO)HELLOlife	06-6147-3286	府内全域	入・生	低
011	(NPO)アクティブライフ・サン	06-6775-1322	府内全域	入・生・退	高・障・子・低・外
012	ホームネット(株)	0120-460-560	府内全域	入・生・退	高
014	(社福)みなと寮	06-6170-1400	吹田・豊中・大阪市(東淀川・淀川)	入・生・退	高・障・子・低・外
015	(社福)林林会	070-2303-5050	摂津・茨木・高槻	入・生・退	高・障・子・低・外
016	エルズサポート(株)	06-4797-5237	府内全域	入	高・障・子・低・外
017	★(株)シーズ	072-726-7777	府内全域	入・生	高・障・子・低・外
018	★(株)大京住宅	0120-07-5559	大阪市(平野)・八尾・柏原・東大阪・羽曳野・藤井寺	入	高・障・子・低・外
019	(社福)八尾隣保館	072-994-8001	八尾	入・生・退	高・障・子・低・外
020	(株)NSA	06-6910-4521	府内全域	入・生・退	高・障
021	(社福)リベルタ	06-6928-1010	大阪市	入・生・退	高・障・子・低・外
022	★(株)ＳＩＮＯ ＩＮＮＯＶＡＴＩＯＮ	06-6777-2239	大阪市(平野・生野・城東)・東大阪・八尾	入	高・障・子・低・外
025	(株)メディエイト	06-6227-8951	大阪市	入・生・退	高・障・低・外
026	(株)興光	06-6672-0066	大阪市	入・生・退	高・障・低・外
030	(株)日本介護医療センター	06-6629-0123	大阪市	入・生・退	高・障・低・外
031	(社福)治栄会	06-4253-8055	大阪市(都島・城東)	入・生	高・障・子・低
032	(株)笑美園	06-6459-0001	府内全域	入・生・退	高・障・子・低・外
035	(株)総合医療サービスハーモニー	06-6232-8248	府内全域	入・生	高・障・低
036	(NPO)24時間みまもり社会を創る会・笑顔	06-6948-6988	府内全域	入・生・退	高・障・子・低・外
037	オムニクス(株)	072-238-4331	堺	入・生	高・障・子・低・外
038	(社福)悠人会	072-234-2005	堺	入・生・退	高・障・子・低・外
039	ハートリビングサポート(株)	06-6618-2220	府内全域	入・生	高・障・子・外
040	(株)ケイ・アンド・エムソリューション	06-6967-8787	守口・大阪市・豊中・摂津・枚方・大東・門真・四條畷	入・生・退	高・障・子・低・外
041	(株)エイジプラス	0120-65-6774	府内全域	入・生・退	高・障・子・低・外
042	★辰之茶屋地域周辺まちづくり合同会社	0120-269-971	大阪市(西成)	入・生・退	高・障・低
043	(NPO)えびす居住支援サービス	0721-68-7776	富田林・河内長野・松原・羽曳野・藤井寺・大阪狭山・太子・河南・千早赤阪・堺	入・生・退	高・障・子・低
044	(NPO)空き家サポートセンター	072-736-0531	府内全域	入・生	高・障・子
045	(株)Peace Festa	HPより問い合わせください	府内全域	入・生	子

居住支援法人

居住支援法人のご案内（2）／相談協力店のご案内

※令和2年1月時点

	居住支援法人名	電話番号	活動地域	支援内容	主な支援できる属性
047	井天堂(株)	06-6656-5152	大阪市(阿倍野・東住吉・住吉・住之江・平野・天王寺・西成)	入・生	高・障・子
048	(株)エースタイル	0120-554-971	府内全域	入・生・退	高・障・低
049	(有)野花ヘルスプロモート	050-5840-6890	和泉・岸和田	入・生	高・障
050	(社福)ヒューマンライフ福祉協会	06-6562-5800	大阪市(西成)	入・生・退	高・障・子・低・外
051	★(株)アーバン	HPより問い合わせください	大阪市	入	高
052	(一社)家財整理相談窓口	03-5287-4387	府内全域	入・生・退	高・障・子・低・外
053	(一社)大阪賃貸住宅経営協会	06-6582-7752	大阪市	入・生	高・低
054	★(株)ラックハウジング	072-806-5517	守口・門真・大東	入	高・障・子・外
055	(NPO)Homedoor	06-6147-7018	府内全域	入・生	高・障・低
057	(株)日本プライトパートナーズ	045-264-9077	豊中・池田・箕面・豊能・能勢・吹田	入・生・退	高・障・子・低・外
059	★やなぎ建設(株)	06-6997-0005	大阪市・守口・枚方・寝屋川・大東・門真・四條畷・交野・東大阪	入	高・障・子・低・外
061	★(株)ヨリゾア	072-275-8059	大阪市・堺・高石・和泉・泉大津	入・生・退	高・障・子・低・外
062	★(株)M.LINE	06-4306-3323	府内全域	入・生	高・障・子・低・外
063	★(株)アグリード	080-8067-8739	大阪市、豊中	入・生	高・障・子・低・外
064	(一社)既存住宅・空家プロデュース協会	06-6941-2525	府内全域(一部除く)	入・生・退	高・障・子・低・外
065	(一社)大阪市新大阪人権協会	06-6321-0274	大阪市	入・生	高・障・子・低・外
066	Rennovater(株)	090-9694-1953	大阪市・守口・枚方・寝屋川・大東・門真・四條畷・交野	入・生・退	高・障・子・低・外
067	(株)クチコミ	HPより問い合わせください	府内全域	入	高・障・子・低・外
068	★(株)APOLLO works	06-7508-3851	府内全域	入・生・退	高・障・子・低・外
069	★(株)ひまわりパートナーズ	072-320-9011	大阪市・堺	入・生・退	高・障・子・低・外
070	(株)すみれプランニング	06-6710-9844	府内全域	入・生・退	高・障・子・低・外
071	(社福)ひじり福祉会	072-726-7701	豊中・池田・箕面・豊能・能勢・吹田	入・生	高・子・低
072	(株)KMG クリエイティブ	072-981-6150	東大阪・泉大津・和泉・岸和田・高石・羽曳・泉佐野・熊取・忠岡	入・生・退	高・障・子・低・外
073	(一社)みのりサポート	050-3707-6516	大阪市	入・生・退	高・障・子・低・外
074	(一社)KMガーデイアンズ	06-6977-4064	府内全域	入・生・退	高・障・子・低・外
075	(社福)秀幸福社会	072-631-5151	茨木	入・生	高・障・子・低

【支援内容】入：入居前支援…　相談窓口の設置や訪問による相談対応といった住宅やサービス等の総合的な情報提供及びマッチング、不動産業者や物件情報の紹介、不動産店等への同行、物件内覧の同行や契約時の手続き支援、立ち合いなど を行っている。
生：生活支援…… 定期的または随時の訪問・声かけ・機器設置等による見守りサービス、一般的な生活相談や、緊急トラブル発生時の駆けつけ対応、就労支援や生活指導など を行っている。
退：退去後支援…… 家財処分・遺品整理、死後事務委任等の死亡時の事務など を行っている。
青字：他の居住支援法人等と連携することで支援している。

【支援できる属性】高：高齢者　障：障がい者　子：子育て世帯　低：低額所得者　外：外国人　★は不動産系の居住支援法人
【支援内容や最新の情報は大阪府ホームページをご覧ください。】http://www.pref.osaka.lg.jp/jumachi/youhairyo_chintai/

相談協力店のご案内

あんぜん・あんしん賃貸住宅の紹介や民間賃貸住宅探しに関する高齢者、障がい者等の住宅確保要配慮者の住まいの確保等に係る相談に精機的に取り組む不動産事業者を「居住支援法人」として大阪府知事が指定しています。詳しくは下記で検索できます。
[大阪府ホームページ] http://osaka-anshin.com/look_support/

このガイドブックのきもちフォント
UD FONT by MORISAWA　ユニバーサルデザイン（UD）の考え方に基づき、よりまるくのびに見やすく読みまちがえにくいタイポグラフィの文字を採用しています。

実用書業登録製品3221779　印刷 竹田印刷業

居住支援法人／相談協力店

住まいをお探しの方へ

～安心・快適な住まいは確かな情報から～

住まい探しの相談窓口
ハンドブック

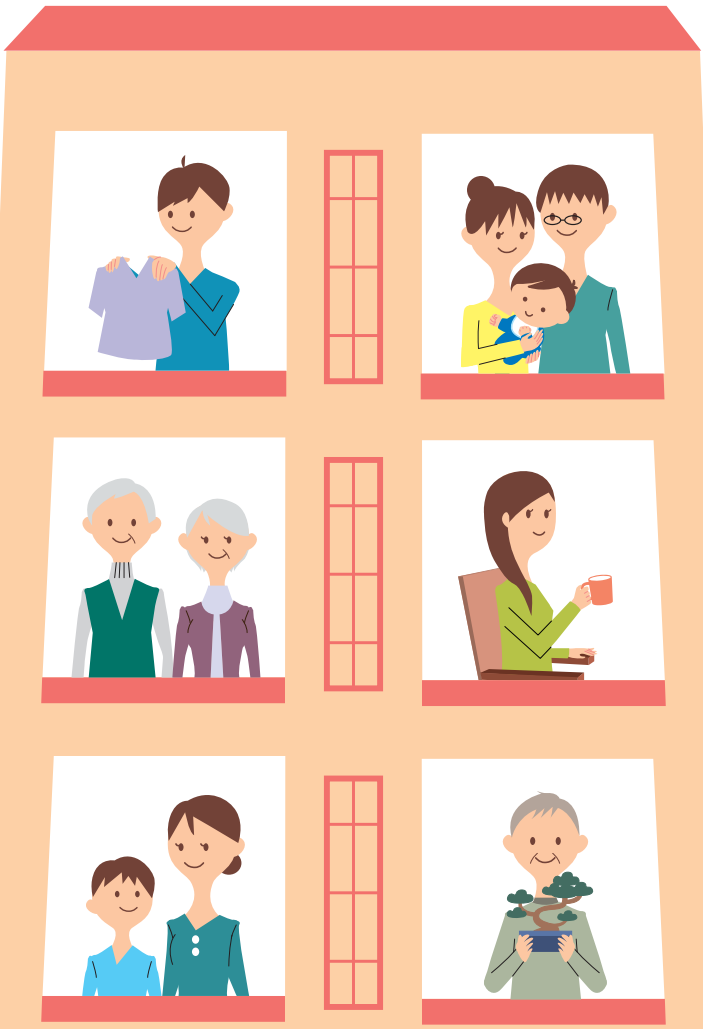

Osaka あんしん
住まい推進協議会

※本パンフレットに掲載されている内容は、令和三年2月現在のものですので、最新の情報については、本協議会のホームページなどをご確認ください

府営住宅・市町営住宅のご案内

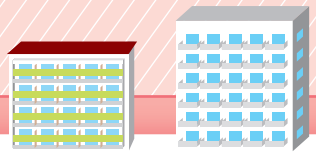

住宅に困窮する低額所得者に対して低廉な家賃で供給する住宅です。

・高齢者、障がい者、子育て世帯などの方を対象とした募集や高齢者向け住宅（シルバーハウジング）、車椅子常用世帯向け住宅の募集もあります。詳しくは、下記の各窓口（お問合せ先）までお問合せください。

※なお、中堅所得のファミリー向けの特定公共賃貸住宅の募集もあります。

大阪府営住宅の窓口（お問合せ先）のご案内

管理地区	窓口（お問合せ先）	電話番号（代表）
豊中市・池田市・吹田市・箕面市	大阪府住宅供給公社・大阪ガスセキュリティサービス株式会社共同体（千里管理センター）	06−6833−6942
高槻市・茨木市・摂津市・島本町	株式会社東急コミュニティー（高槻管理センター）	072−685−1092
岸和田市・泉大津市・貝塚市・泉佐野市・和泉市・高石市・泉南市・阪南市・忠岡町・熊取町・田尻町・岬町	株式会社東急コミュニティー（泉大津管理センター）	0725−28−0002
堺市南区（泉北ニュータウン）	大阪府住宅供給公社・日本総合住生活株式会社大阪支社共同体（泉北ニュータウン管理センター）	072−343−5561
大阪市・八尾市・松原市・柏原市・羽曳野市・藤井寺市・富田林市・河内長野市・大阪狭山市	株式会社東急コミュニティー（藤井寺管理センター）	072−930−1093
堺市（南区を除く）	株式会社東急コミュニティー（堺東管理センター）	072−221−1083
守口市・寝屋川市・門真市	日本管財株式会社（寝屋川管理センター）	072−812−2860
枚方市・大東市・四條畷市・交野市（村野住宅・大東朋来住宅・ペア大東朋来住宅を除く）	近鉄住宅管理株式会社（枚方管理センター）	072−861−1091
東大阪市（大東朋来住宅を除く）	近鉄住宅管理株式会社（布施管理センター）	06−6789−0321
大東朋来住宅・ペア大東朋来住宅	日本管財株式会社（大東朋来管理センター）	072−800−6141
村野住宅	日本管財株式会社（村野管理センター）	072−807−6755

・管理地区・窓口・電話番号等については、予告なく変更になる場合がありますので予めご了承ください。
・最新の情報及び詳細については、大阪府ホームページから「大阪府営住宅の指定管理者」で検索してください。
・大阪市内に所在する府営住宅（建替えなどの事業中の住宅※を除く）につきましては、平成27年8月1日に大阪市へ移管し、大阪市営住宅となりました。
なお、大阪市営住宅の窓口は、市町営住宅のご案内をご覧ください。　※建替えなどの事業中の住宅は事業の完了後に大阪市へ移管する予定です。

各市町営住宅の窓口（お問合せ先）のご案内

市町名	市町営住宅の窓口（お問合せ先）	電話番号（代表）
大阪市	大阪市住まい公社 管理課 募集担当	06−6882−7024
堺市	住宅部 住宅管理課・住宅改良課	072−233−1101
豊中市	豊中市営住宅募集・管理センター	06−6858−2395
池田市	池田市営住宅管理センター	072−754−2050
箕面市	箕面市営住宅管理センター	072−734−7771
吹田市	都市計画部 住宅政策室	06−6384−1231
茨木市	建設部 建築課	072−622−8121
摂津市	総務部 資産活用課	06−6383−1111
高槻市	都市創造部 住宅課	072−674−7525
島本町	都市創造部 都市計画課	075−961−5151
能勢町	環境創造部 地域整備課	072−734−0001
豊能町	都市建設部 都市計画課	072−739−0001
東大阪市	東大阪市営住宅管理センター	06−6788−8001
	東大阪市営北蛇草・荒本住宅管理センター	06−6782−2000
枚方市	総務部 総務管理室（財産管理担当）	072−841−1221
寝屋川市	まちづくり推進部 まちづくり推進課	072−824−1181
交野市	都市計画部 都市計画課	072−892−0121
守口市	都市整備部 住宅まちづくり課	06−6992−1221
門真市	まちづくり部 都市政策課	06−6902−1231

市町名	市町営住宅の窓口（お問合せ先）	電話番号（代表）
大東市	街づくり部 都市整備室 建築課	072−872−2181
八尾市	八尾市営住宅管理センター	072−924−3858
藤井寺市	都市整備部 都市計画課	072−939−1111
松原市	都市整備部 建築住宅課	072−334−1550
羽曳野市	都市開発部 建築住宅課	072−958−1111
富田林市	産業まちづくり部 住宅政策課	0721−25−1000
河内長野市	都市づくり部 都市計画課	0721−53−1111
高石市	土木部 建築住宅課	072−265−1001
泉大津市	都市政策部 建築住宅課	0725−33−1131
和泉市	都市デザイン部 建築住宅室住宅政策担当	0725−41−1551
岸和田市	まちづくり推進部 住宅政策課	072−423−2121
貝塚市	都市整備部 建築住宅課	072−423−2151
泉佐野市	都市整備部 建築住宅課	072−447−8123
泉南市	都市整備部 住宅公園課	072−483−9972
忠岡町	産業まちづくり部 建設課	0725−22−1122
熊取町	都市整備部 まちづくり計画課	072−452−1001
田尻町	事業部 都市みどり課	072−466−1000
岬町	都市整備部 建築課	072−492−2736

・電話番号は、代表となっておりますので、市町営住宅の各窓口（お問合せ先）の所属名をお伝えください。
また、窓口・電話番号等については、予告なく変更になる場合がありますので予めご了承ください。
なお、組織変更等により記載の窓口がない場合には、「市町営住宅の担当窓口」とお伝えください。原則として、当該市町内が対象です。

UR(都市再生機構)、住宅供給公社賃貸住宅／あんぜん・あんしん賃貸等のご案内

UR(都市再生機構)、住宅供給公社賃貸住宅の窓口と連絡先のご案内

主に中堅所得者向けの住宅で、一定の条件を満たす方ならどなたでもご入居いただけます。

- 単身向けからファミリー向けまで、いろいろなバリエーションがあります。
- 高齢者、障がい者、子育て世帯向けの住宅もあります。
- UR賃貸住宅については、保証人は不要です。
- 公社賃貸住宅では、保証人に代わる家賃債務保証制度が利用できる場合もあります。
  詳しくは住宅供給公社の各窓口へお問合せください。
- 入居条件及び部屋の間取りの詳細については、ホームページ又は下記の各窓口へお問合せください。
- お問合せ窓口、営業時間、電話番号、URL(ホームページ)は、予告なく変更になる場合がありますので予めご了承ください。
- 最新の情報及び詳細については、ホームページに掲載しております。

申込みにあたっては、ホームページ又は下記窓口へお問合せください。

■UR(都市再生機構) 西日本支社

UR賃貸 関西 検索

詳しくはホームページへ!
https://www.ur-net.go.jp/chintai/kansai/
空室情報のお問合せ
0120−23−3456(営業時間9:30〜19:00、定休12/29〜1/3)

お問合せ窓口	営業時間	電話番号
UR梅田営業センター	9:30〜19:00 (定休 12/29〜1/3)	06−6346−3456
UR森之宮営業センター	9:30〜17:40 (定休 12/29〜1/3)	06−6968−8298
URなんば営業センター	9:30〜19:00 (定休 水曜日・12/29〜1/3)	06−6636−2903
UR天王寺営業センター	9:30〜19:00 (定休 水曜日・12/29〜1/3)	06−6624−2281
UR千里営業センター	9:30〜18:00 (定休 水曜日・12/29〜1/3)	06−6871−0612
UR枚方営業センター	10:00〜19:00 (定休 水曜日・12/29〜1/3)	072−861−5355
UR高槻営業センター	10:00〜19:00 (定休 水曜日・12/29〜1/3)	072−686−5533
UR泉北営業センター	9:30〜18:00 (定休 水曜日・12/29〜1/3)	072−290−6900

■大阪府 住宅供給公社

大阪府公社 検索

詳しくはホームページへ! http://www.osaka-kousha.or.jp

お問合せ窓口	窓口営業時間	電話番号
北浜募集カウンター	9:00〜17:45	06−6203−5454 電話受付時間 9:00〜20:00 ※土日祝 9:00〜17:45 ※休業日 12/29〜1/3
千里募集カウンター	9:00〜19:30	
泉北募集カウンター	9:00〜17:45	

■大阪市住まい公社 (大阪市住宅供給公社)

大阪市住まい公社 検索

営業時間　平日・土曜 9:00〜19:00(火曜日は17:30まで)
日曜・祝日 10:00〜17:00
年中無休(12/29〜1/3一部除く)
※受付場所は、曜日・時間により異なります。

詳しくはホームページへ! http://www.osaka-jk.or.jp

お問合せ窓口	受付場所	電話番号
管理課 募集担当	住まい情報センター 5F又は4F	06−6882−9000

あんぜん・あんしん賃貸検索システムのご案内

○あんぜん・あんしん賃貸検索システムとは・・・

高齢者、低額所得者、障がい者、外国人、子育て世帯などの入居を拒まない民間賃貸住宅(「あんぜん・あんしん賃貸住宅」)と、その仲介を行う不動産事業者(「協力店」)、「居住支援法人」などの情報を提供しています。

○特色

① 2つの検索方法があります。
・地図上で住宅の検索ができる「地図検索」　・家賃や地域など、お好みの条件で検索できる「条件検索」
② 入居手続きなどに不安がある方も、居住支援法人等のサポートが受けられるので、安心です。

【あんぜん・あんしん賃貸検索システムホームページ】

http://www.pref.osaka.lg.jp/jumachi/ansin/

《お問合せ窓口》大阪府住宅まちづくり部都市居住課　**06-6210-9707**

あんぜん・あんしん賃貸 検索

セーフティネット住宅情報提供システムのご案内

全国の高齢者、低額所得者、障がい者、外国人、子育て世帯などの入居を拒まない民間賃貸住宅(「セーフティネット住宅」)の情報が検索できます。

【セーフティネット住宅情報提供システムホームページ】

https://www.safetynet-jutaku.jp/guest/index.php

セーフティネット住宅 検索

居住支援法人のご案内（1）

居住支援法人とは、高齢者、障がい者などの住宅確保要配慮者の民間賃貸住宅への入居に関する情報提供・相談や、見守り等の生活支援などの居住支援を行う法人です。住まいが見つからない方は、支援内容・主な支援できる属性をご覧の上、下記までお問い合わせください。

※令和2年1月時点

	居住支援法人名	電話番号	活動地域	支援内容	主な支援できる属性
001	(NPO)生活支援機構ALL	06−6634−0874	府内全域	入・生・退	高・障・子・低・外
002	★(NPO)大阪市市民生活支援センター	06−6715−1588	府内全域	入・生・退	高・障・子・低・外
003	(一社)大阪希望館	06−6358−0705	大阪市(北)・豊中市	入・生	高・障・低
004	(社福)岸和田市社会福祉協議会	072−437−8854	岸和田	入・生	高・障・子・低・外
006	(NPO)南市岡地域活動協議会	06−6582−4277	大阪市	入・生・退	高・障・子・低・外
007	(一財)ヒューマンライツ協会	06−6563−1158	大阪市(西成)	入・生	高・障・子・低・外
008	(NPO)ゆうかり	06−6916−7230	大阪市・豊中・摂津・守口・枚方・大東・門真・四條畷・東大阪	入・生・退	高・障・子・低・外
010	(NPO)HELLOlife	06−6147−3286	府内全域	入・生	低
011	(NPO)アクティブライフ・サン	06−6775−1322	府内全域	入・生・退	高・障・子・低・外
012	ホームネット(株)	0120−460−560	府内全域	入・生・退	高
014	(社福)みなと寮	06−6170−1400	吹田・豊中・大阪市(東淀川・淀川)	入・生・退	高・障・子・低・外
015	(社福)桃林会	070−2303−5050	摂津・茨木・高槻	入・生・退	高・障・子・低・外
016	エルズサポート(株)	06−4797−5237	府内全域	入	高・障・子・低・外
017	★(株)シーズ	072−726−7777	府内全域	入・生	高・障・子・低・外
018	★(株)大京住宅	0120−07−5559	大阪市(平野)・八尾・柏原・東大阪・羽曳野・藤井寺	入	高・障・子・低・外
019	(社福)八尾隣保館	072−994−8001	八尾	入・生・退	高・障・子・低・外
020	(株)NSA	06−6910−4521	府内全域	入・生・退	高・障
021	(社福)リベルタ	06−6928−1010	大阪市	入・生・退	高・障・子・低・外
022	★(株)S イノベーション	06−6777−2239	大阪市(平野・生野・城東)・東大阪・八尾	入	高・障・子・低・外
025	(株)メディエイト	06−6227−8951	大阪市	入・生・退	高・障・低・外
026	(株)興光	06−6672−0066	大阪市	入・生・退	高・障・低・外
030	(株)日本介護医療センター	06−6629−0123	大阪市	入・生・退	高・障・低・外
031	(社福)治栄会	06−4253−8055	大阪市(都島・城東)	入・生	高・障・子・低
032	(株)笑美面	06−6459−0001	府内全域	入・生・退	高・障・子・低・外
035	(株)総合医療サービスハーモニー	06−6232−8248	府内全域	入・生	高・障・低
036	(NPO)24時間みまもり社会を創る会・笑顔	06−6948−6988	府内全域	入・生・退	高・障・子・低・外
037	オムニクス(株)	072−238−4331	堺	入・生	高・障・子・低・外
038	(社福)悠人会	072−234−2005	堺	入・生・退	高・障・子・低・外
039	ハートリビングサポート(株)	06−6618−2220	府内全域	入・生	高・子・外
040	(株)ケイ・アンド・エムソリューション	06−6967−8787	守口・大阪市・豊中・摂津・枚方大東・門真・四條畷	入・生・退	高・障・子・低・外
041	(株)エイジプラス	0120−65−6774	府内全域	入・生・退	高・障・子・低・外
042	★萩之茶屋地域周辺まちづくり合同会社	0120−269−971	大阪市(西成)	入・生・退	高・障・低
043	(NPO)えびす居住支援サービス	0721−68−7776	富田林・河内長野・松原・羽曳野・藤井寺・大阪狭山・太子・河南・千早赤阪・堺	入・生・退	高・子・低
044	(NPO)空き家サポートセンター	072−736−0531	府内全域	入・生	高・障・子
045	(株)Peace Festa	HPよりお問い合わせください	府内全域	入・生	子

居住支援法人のご案内（2）／相談協力店のご案内

※令和2年1月時点

	居住支援法人名	電話番号	活動地域	支援内容	主な支援できる属性
047	弁天堂(株)	06−6656−5152	大阪市(阿倍野・東住吉・住吉・住之江・平野・天王寺・西成)	入・生	高・障・子
048	(株)エースタイル	0120−554−971	府内全域	入・生・退	高・障・低
049	(有)野花ヘルスプロモート	050−5840−6890	和泉・岸和田	入・生	高・障
050	(社福)ヒューマンライツ福祉協会	06−6562−5800	大阪市(西成)	入・生・退	高・障・子・低・外
051	★(株)アーク	HPよりお問い合わせください	大阪市	入	高
052	(一社)家財整理相談窓口	03−5287−4387	府内全域	入・生・退	高・障・子・低・外
053	(一社)大阪賃貸住宅経営協会	06−6582−7752	大阪市	入・生	高・低
054	★(株)ラックハウジング	072−806−5517	守口・門真・大東	入	高・障・子・外
055	(NPO)Homedoor	06−6147−7018	府内全域	入・生	高・障・低
057	(株)日本ブライトパートナーズ	045−264−9077	豊中・池田・箕面・豊能・能勢・吹田	入・生・退	高・障・子・低・外
059	★やなぎ建設(株)	06−6997−0005	大阪市・守口・枚方・寝屋川・大東・門真・四條畷・交野・東大阪	入	高・障・子・低・外
061	★(株)ヨリソア	072-275-8059	大阪市・堺・高石・和泉・泉大津	入・生・退	高・障・子・低・外
062	★(株)M,LINE	06-4306-3323	府内全域	入・生	高・障・子・低・外
063	★(株)アグリード	080-8067-8739	大阪市、豊中	入・生	高・障・子・低・外
064	(一社)既存住宅・空家プロデュース協会	06-6941-2525	府内全域(一部除く)	入・生・退	高・障・子・低・外
065	(一社)大阪市新大阪人権協会	06-6321-0274	大阪市	入・生	高・障・子・低・外
066	Rennovater(株)	090-9694-1953	大阪市・守口・枚方・寝屋川・大東・門真・四條畷・交野	入・生・退	高・障・子・低・外
067	(株)ウチコミ	HPよりお問い合わせください	府内全域	入	高・障・子・低・外
068	★(株)APOLLO works	06−7508−3851	府内全域	入・生・退	高・障・子・低・外
069	★(株)ひまわりパートナーズ	072−320−9011	大阪市・堺	入・生・退	高・障・子・低・外
070	(株)すみれプランニング	06−6710−9844	府内全域	入・生・退	高・障・子・低・外
071	(社福)ひじり福祉会	072−726−7701	豊中・池田・箕面・豊能・能勢・吹田	入・生	高・子・低
072	(株)KMG クリエイティブ	072−981−6150	東大阪・泉大津・和泉・岸和田・高石・貝塚・泉佐野・熊取・忠岡	入・生・退	高・障・子・低・外
073	(一社)みのりサポート	050−3707−6516	大阪市	入・生・退	高・障・子・低・外
074	(一社)KMガーディアンズ	06−6977−4064	府内全域	入・生・退	高・障・子・低・外
075	(社福)秀幸福祉会	072−631−5151	茨木	入・生	高・障・子・低

【支援内容】入：入居前支援…　相談窓口の設置や訪問による相談対応といった住宅やサービス等の総合的な情報提供及びマッチング、不動産業者や物件情報の紹介、不動産店等への同行、物件内覧の同行や契約時の手続き支援、立ち会いなどを行っている。

生：生活支援……　定期的または随時の訪問・声かけ・機器設置等による見守りサービス、一般的な生活相談や、緊急・トラブル発生時の駆けつけ対応、就労支援や生活指導などを行っている。

退：退去後支援…　家財処分・遺品整理、死後事務委任等の死亡時の事務などを行っている。

青字：他の居住支援法人等と連携することで支援している。

【支援できる属性】高：高齢者　障：障がい者　子：子育て世帯　低：低額所得者　外：外国人　★は不動産系の居住支援法人

【支援内容や最新の情報は大阪府ホームページをご覧ください。】http://www.pref.osaka.lg.jp/jumachi/youhairyo_chintai/

相談協力店のご案内

あんぜん・あんしん賃貸住宅の紹介や民間賃貸住宅探しに関する高齢者、障がい者等の住宅確保要配慮者の住まいの確保等に係る相談に積極的に取り組む不動産事業者を「相談協力店」として大阪府知事が指定しています。詳しくは下記で検索できます。

【大阪府ホームページ】http://osaka-anshin.com/look_support/

このガイドブックの主なフォント
UD FONT by MORISAWA　ユニバーサルデザイン(UD)の考え方に基づき、より多くの人に見やすく読みまちがえにくいデザインの文字を採用しています。

実用新案登録製品3221779　印刷 竹田印刷㈱